BIZ BILDUNGSZENTRUM SALZBURGER LANDESKLINIKEN

UNIKLINIKUM SALZBURG

WEITERBILDUNG – DIE INHALTE IM ÜBERBLICK

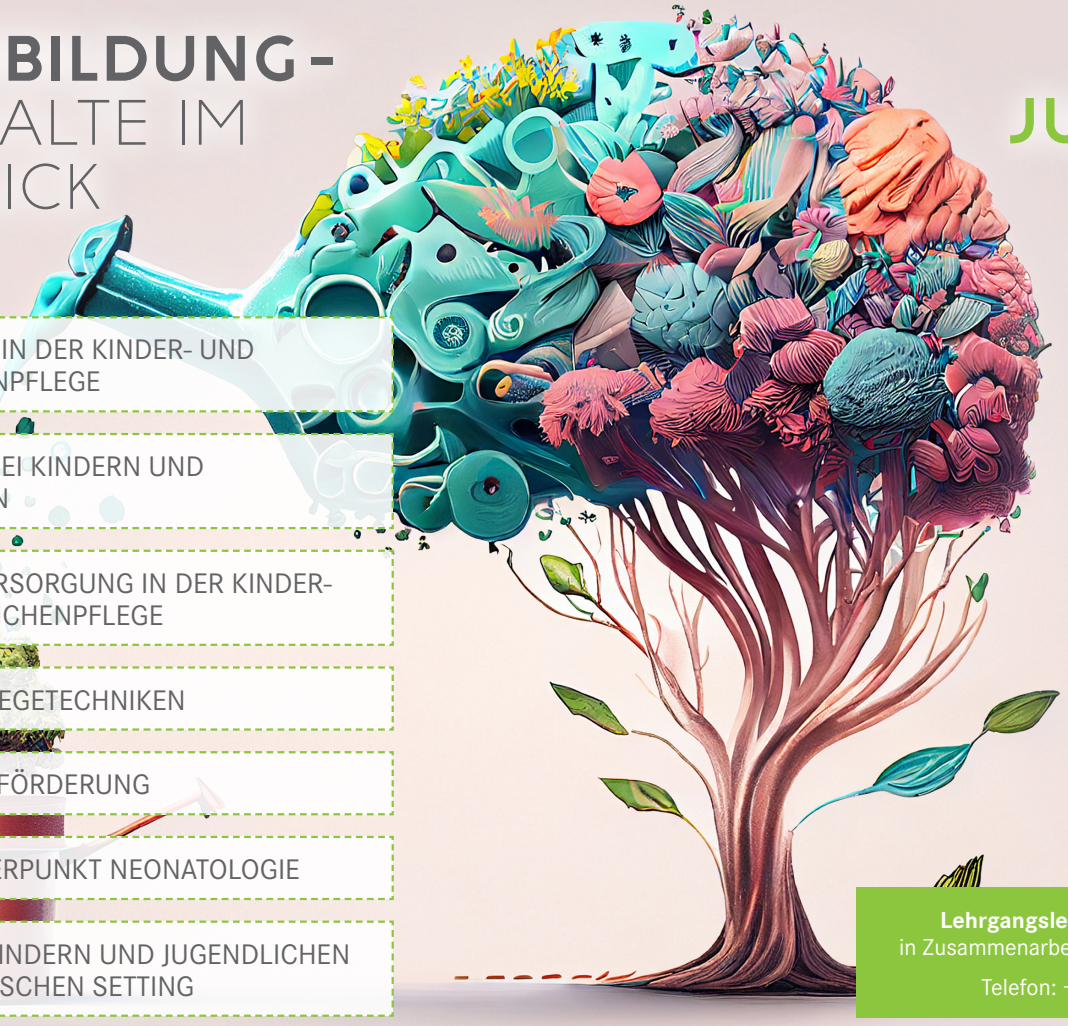

1. GRUNDLAGEN IN DER KINDER- UND JUGENDLICHENPFLEGE
2. AKUTPFLEGE BEI KINDERN UND JUGENDLICHEN
3. PALLIATIVE VERSORGUNG IN DER KINDER- UND JUGENDLICHENPFLEGE
4. SPEZIELLE PFLEGETECHNIKEN
5. GESUNDHEITSFÖRDERUNG
6. PFLEGESCHWERPUNKT NEONATOLOGIE
7. PFLEGE VON KINDERN UND JUGENDLICHEN IM PSYCHIATRISCHEN SETTING

KINDER- UND JUGENDLICHEN-PFLEGE

Weiterbildung nach § 64 + § 104a GuKG
für Pflegeassistenzberufe und
den gehobenen Dienst für
Gesundheits- und Krankenpflege

1. **Block: 02.04. – 05.04.2024**
2. **Block: 21.05. – 22.05.2024**
3. **Block: 17.06. – 21.06.2024**
4. **Block: 02.09. – 06.09.2024**
5. **Block: 07.10. – 11.10.2024**
6. **Block: 18.11. – 22.11.2024**

160 theoretische Unterrichtsstunden gesamt + Transferaufgaben

TEILNAHMEGEBÜHR (für externe Teilnehmende): € 2.100,-

Lehrgangsleitung: Direktor Markus Widlroither, BA, M.Ed.
in Zusammenarbeit mit den ANP der Salzburger Landeskliniken

Telefon: +43 (0)5 7255-20700 | m.widlroither@salk.at

1. GRUNDLAGEN IN DER KINDER UND JUGENDLICHENPFLEGE

- Geschichte der Kinder- und Jugendlichenpflege
- Entwicklungspsychologie und Bindungstheorie
- Motorische Entwicklung des Kindes
- Rechtsgrundlagen

2. AKUTPFLEGE BEI KINDERN UND JUGENDLICHEN

- Reanimation bei Säuglingen
- Fallbeispieltraining – Problemorientiertes Lernen

3. PALLIATIVE VERSORGUNG IN DER KINDER- UND JUGENDLICHENPFLEGE

- Schmerzmanagement
- Palliativpflege bei Kindern- und Jugendlichen

4. SPEZIELLE PFLEGETECHNIKEN

- Pflegetechnik Workshops 1-3
- Magensonde, Port á cath, Hickmann, Tracheostoma, Enterostoma, BLA, Airvo, Bilibed, uvm.

5. GESUNDHEITS-FÖRDERUNG

- Prävention und Unfallverhütung
- Patient*innen und Angehörigenedukation – Familienzentrierte Gesprächsführung
- Ernährung des Kindes vom Säugling bis zum Schulkind

6. PFLEGESCHWERPUNKT NEONATOLOGIE

- Grundlagen der Pflege in der Neonatologie und Pflege von Frühgeborenen

7. PFLEGE VON KINDERN UND JUGENDLICHEN IM PSYCHIATRISCHEN SETTING

- Grundlagen in der Pflege von Kindern und Jugendlichen in der Psychiatrie
- Angstsyndrome und Zwangsstörungen
- Umgang mit geistiger Behinderung
- ADHS/ADS und Störungen des Sozialverhaltens
- Affektive Störungen
- Gewalt, sexueller Missbrauch und ihre Folgen

WEITERBILDUNG -
KINDER- UND JUGENDLICHENPFLEGE

- **ZIELGRUPPE:** Angehörige von Pflegeberufen (gehobener Dienst für Gesundheits- und Krankenpflege sowie Pflegefachassistenz - Weiterbildung nach § 64 + § 104a GuKG)
- **START:** ab 02.04.2024
- **TEILNAHMEGEBÜHR (FÜR EXTERNE TEILNEHMENDE):**
  € 2.100,- (inkl. aller Gebühren und Abgaben. Bei Verrechnung an gemeinnützige Krankenanstalten reduziert sich der angegebene Preis um 10%.)
- **KONTAKT FÜR FRAGEN ZU IHRER BEWERBUNG:** weiterbildungen@salk.at

HIER BEWERBEN

SALK

Gemeinnützige Salzburger Landeskliniken Betriebsgesellschaft mbH
Universitätsklinikum der Paracelsus Medizinischen Privatuniversität
Bildungszentrum | A-5020 Salzburg | Müllner Hauptstraße 48 | www.salk.at/schule

Direktor Markus Widlroither, BA, M.Ed. | Version November 2023