

Alpinski

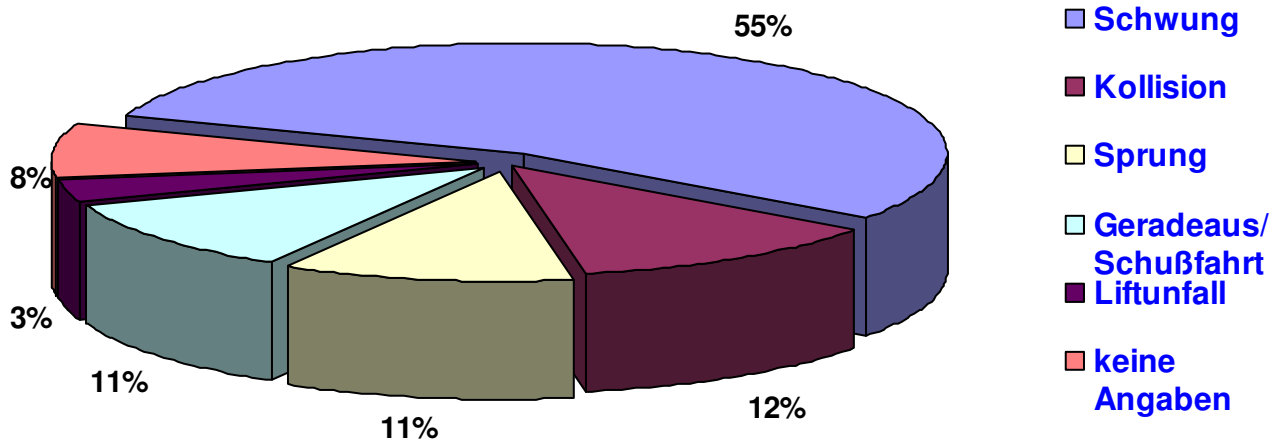

Unfallart

Der durchschnittliche BMI betrug 24,3. Unter Berechnung der vorhandenen Daten zeigte sich, dass 39,6 % der verletzten Schifahrer übergewichtig waren (BMI >25). Die häufigste Unfallart war der Sturz im Schwung, gefolgt von Kollisionen mit anderen Pistenbenützern oder Gegenständen.



Altersverteilung

68,7% aller Wintersportler, Das Durchschnittsalter der Schifahrer betrug 39,3 bei den Männern und 40,8 bei den Frauen.

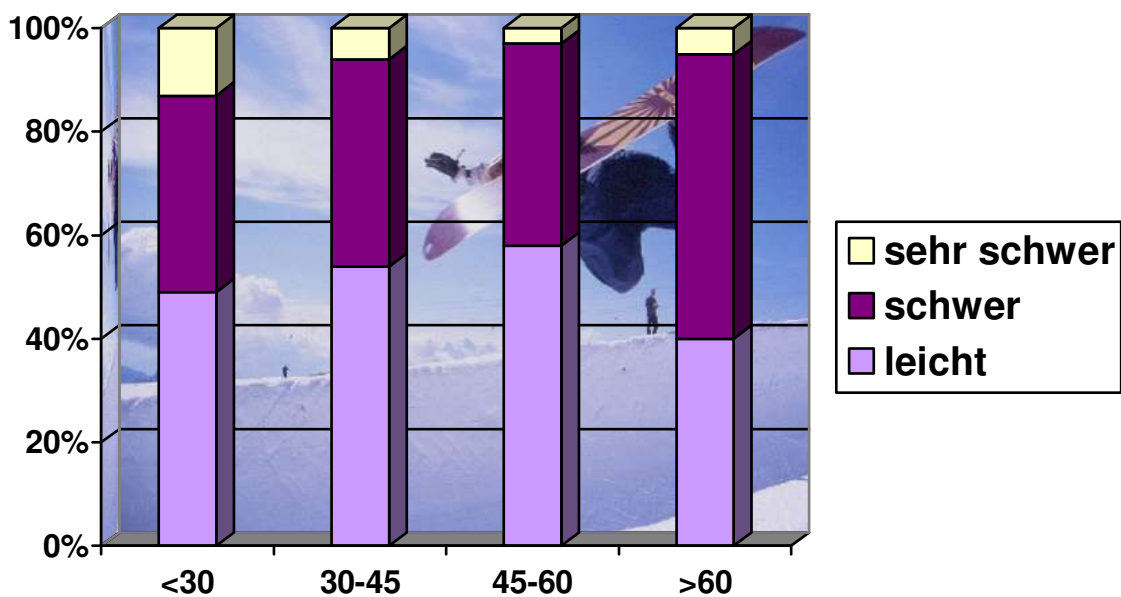

WINTERSPORT Unfallstatistik

Alpinschi



Unfallzeitpunkt

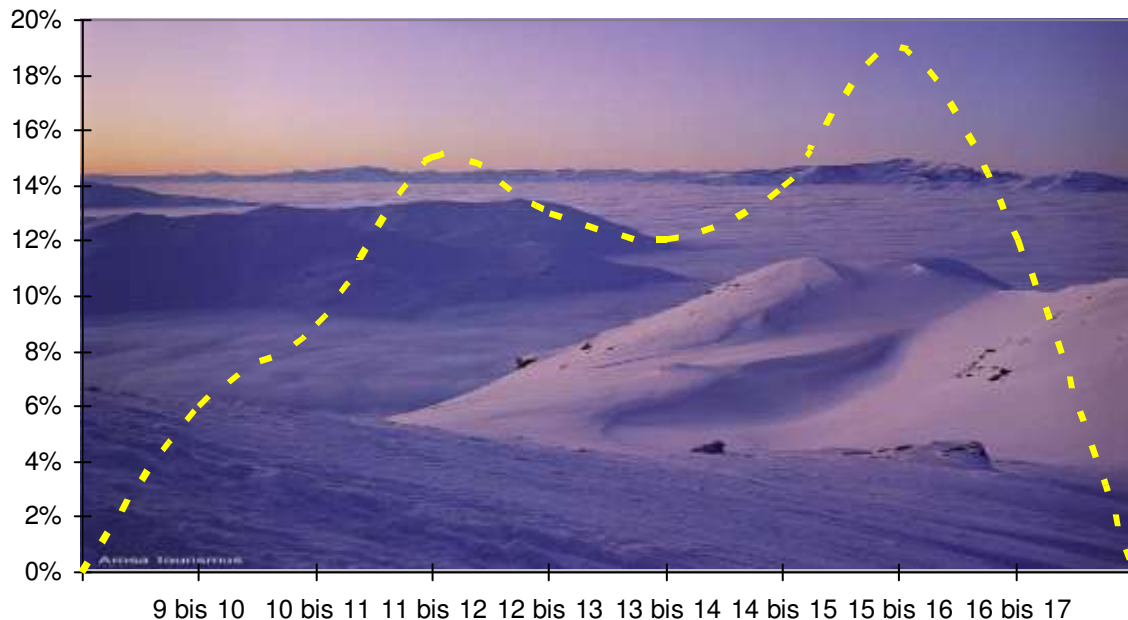
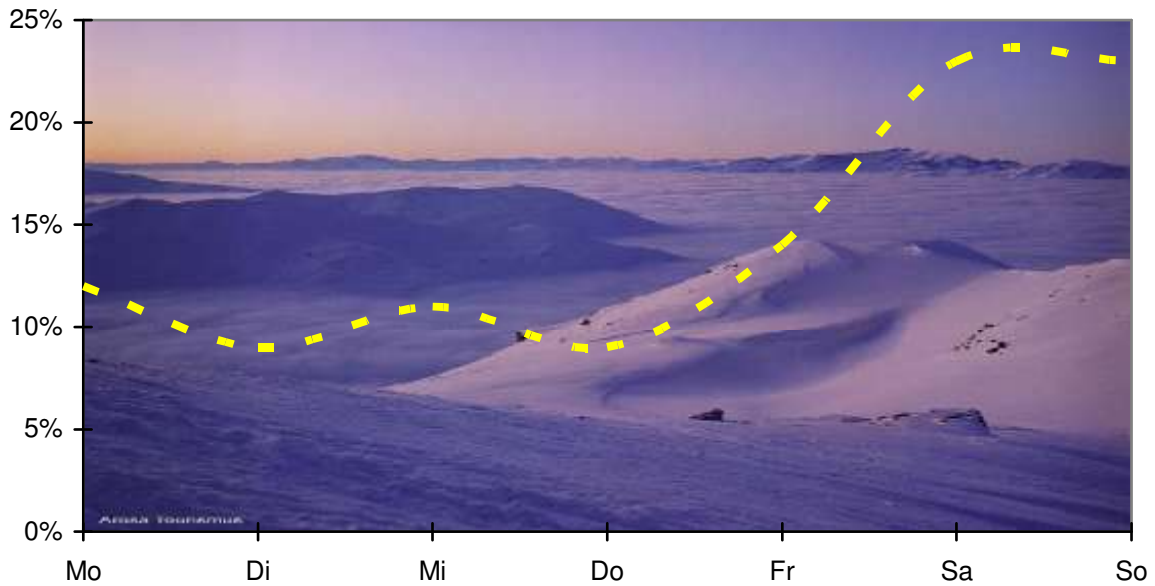

WINTERSPORT Unfallstatistik

Alpinski



Schneebeschaffenheit

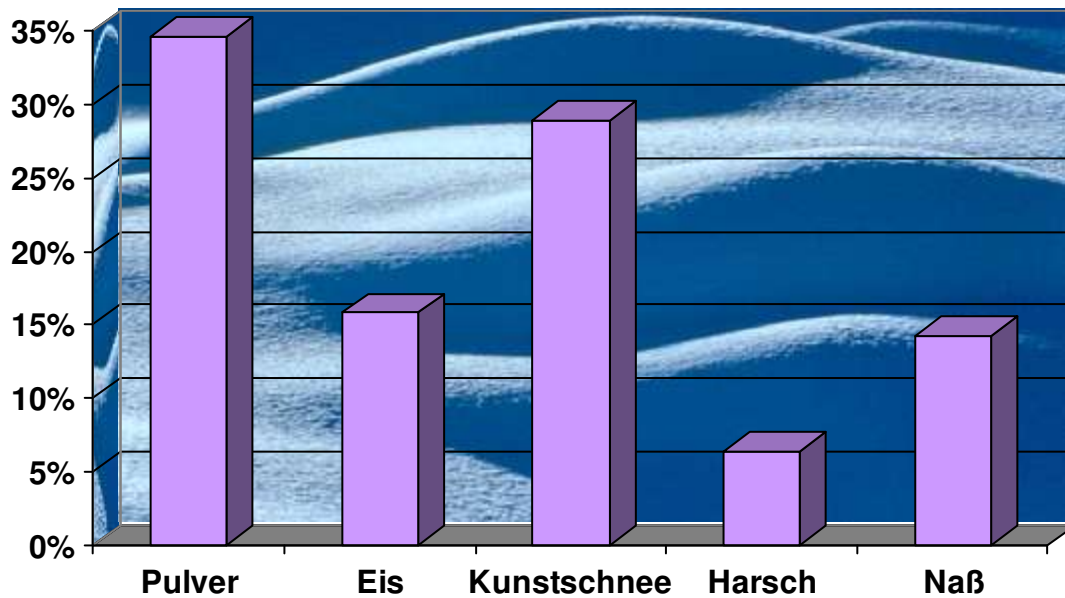

Verletzungsschwere

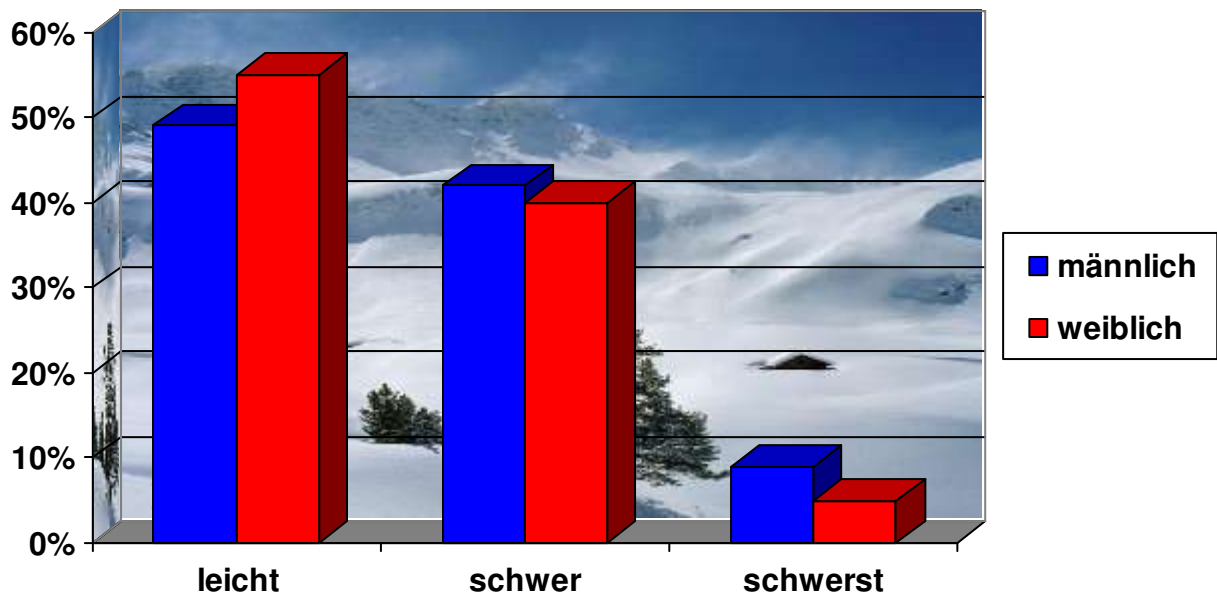

WINTERSPORT Unfallstatistik

Alpinski

Schutzausrüstung

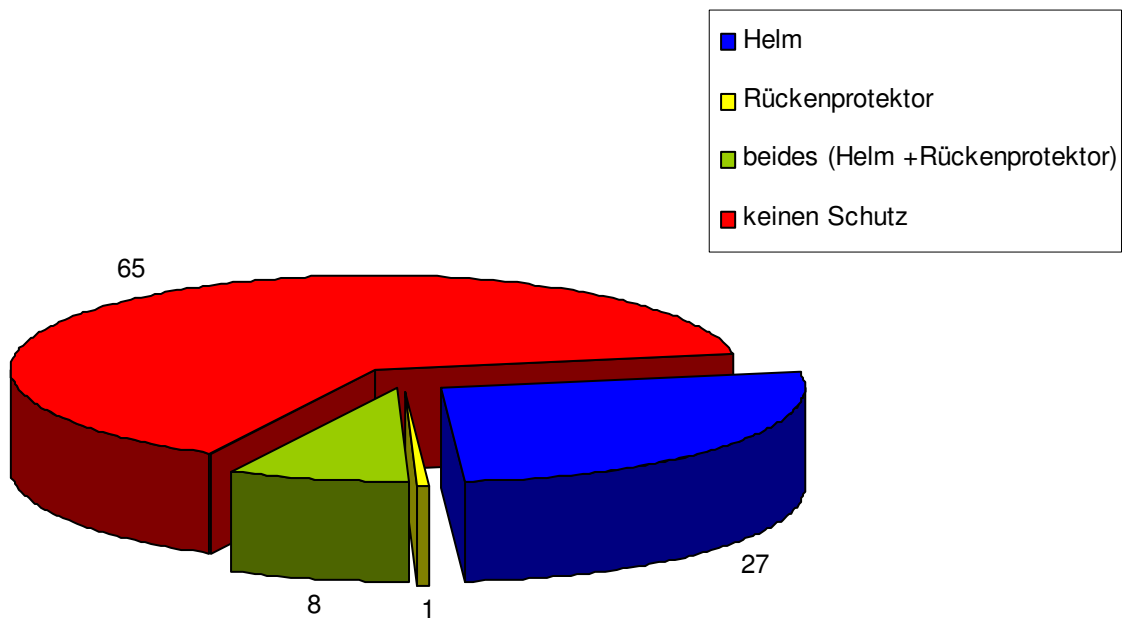

Alpinski



Verletzungsart

