

# Snowboard



## Altersverteilung

Das Durchschnittsalter der Snowboarder lag bei insgesamt 21,84 Jahren, wobei die meisten Patienten der Altersgruppe <30, und nur wenige der Gruppe 30 – 45 Jahre angehörten. Keiner der Verletzten war über 45 Jahre alt.

Der durchschnittliche BMI betrug 22,4. 18,2 % der Patienten erreichten einen BMI > 25 und waren somit übergewichtig.

Mit 33 % passierten die meisten Unfälle durch einen Sturz im Schwung, mit 31 % an zweiter Stelle kamen die Stürze durch Sprünge.

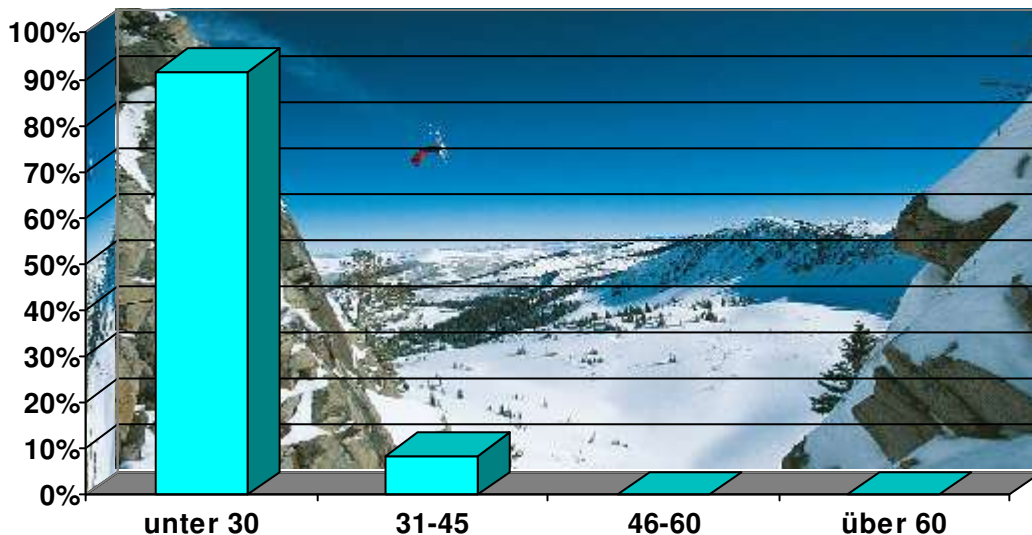

## Unfallhergang

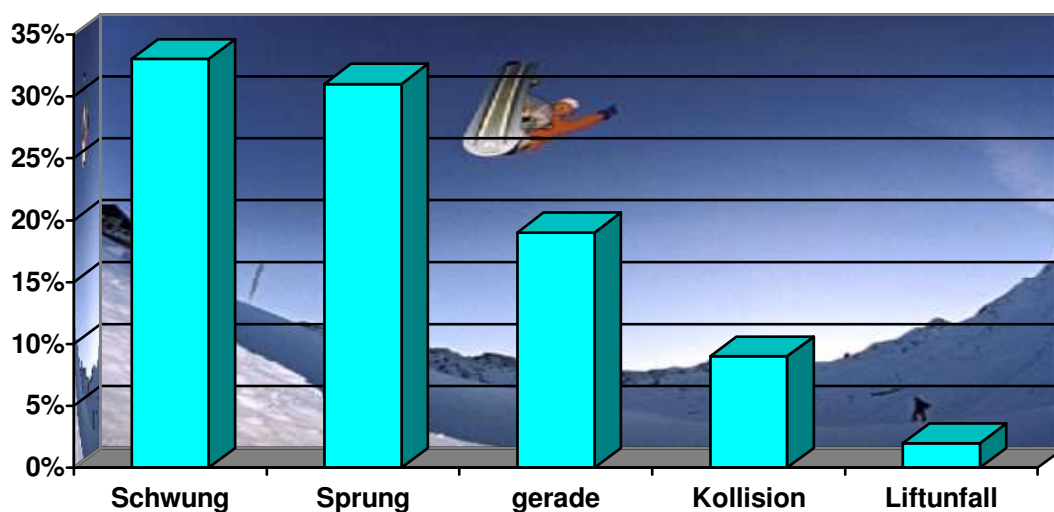

# WINTERSPORT Unfallstatistik

# Snowboard

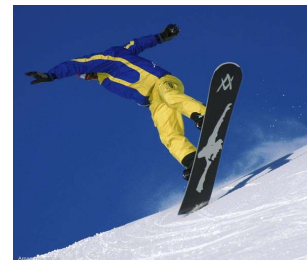

## Schneebeschaffenheit

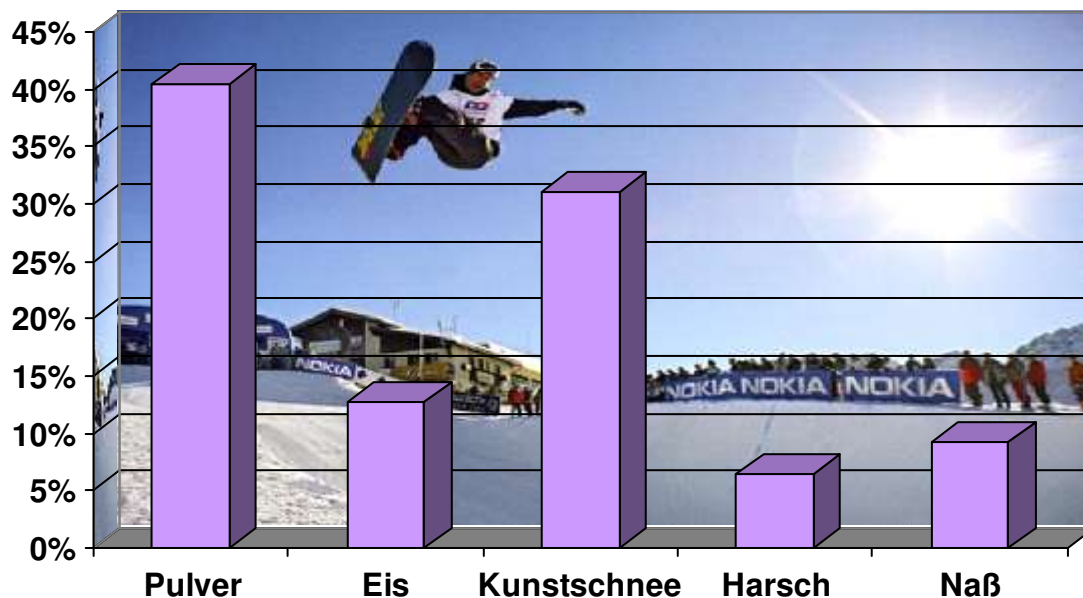

## Verletzungsschwere

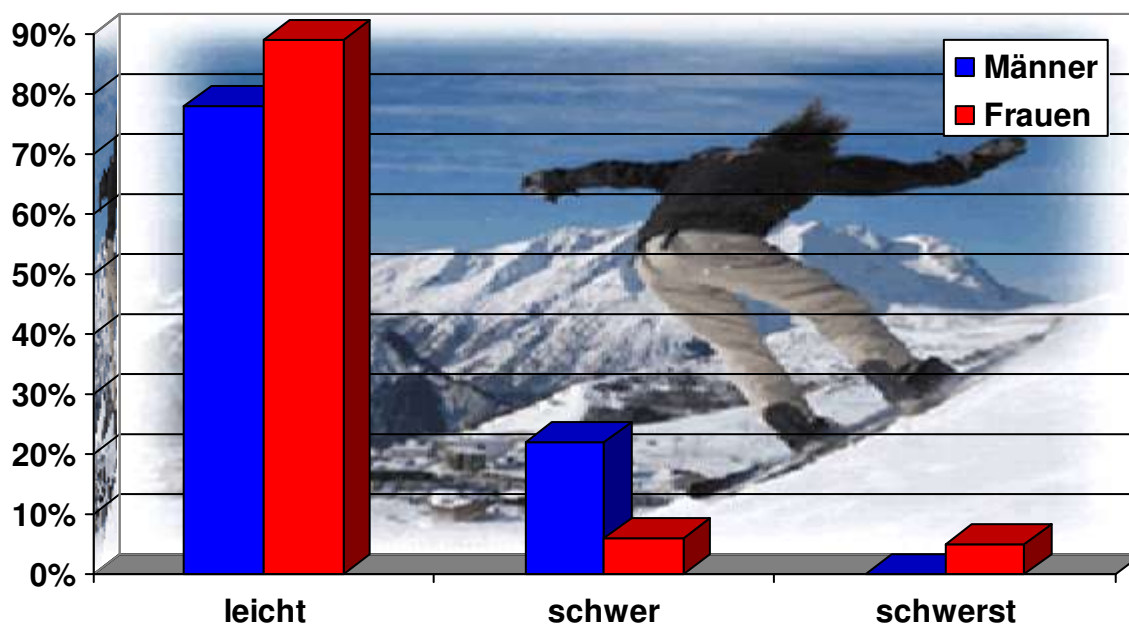

# WINTERSPORT Unfallstatistik

# Snowboard



# Schutzausrüstung

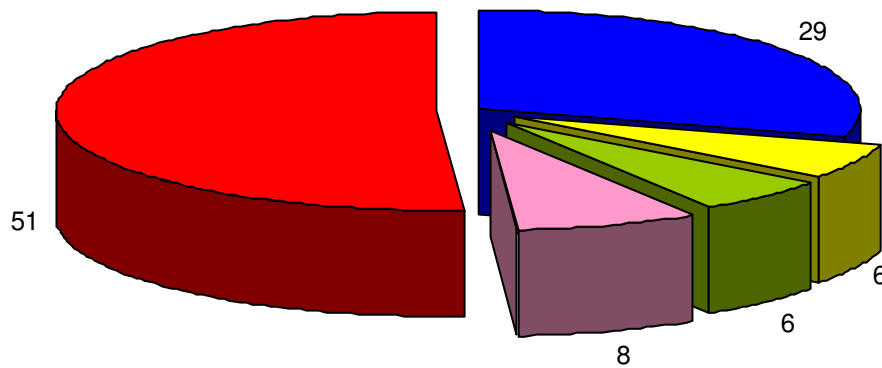

# WINTERSPORT Unfallstatistik

# Snowboard



## Verletzte Körperregionen

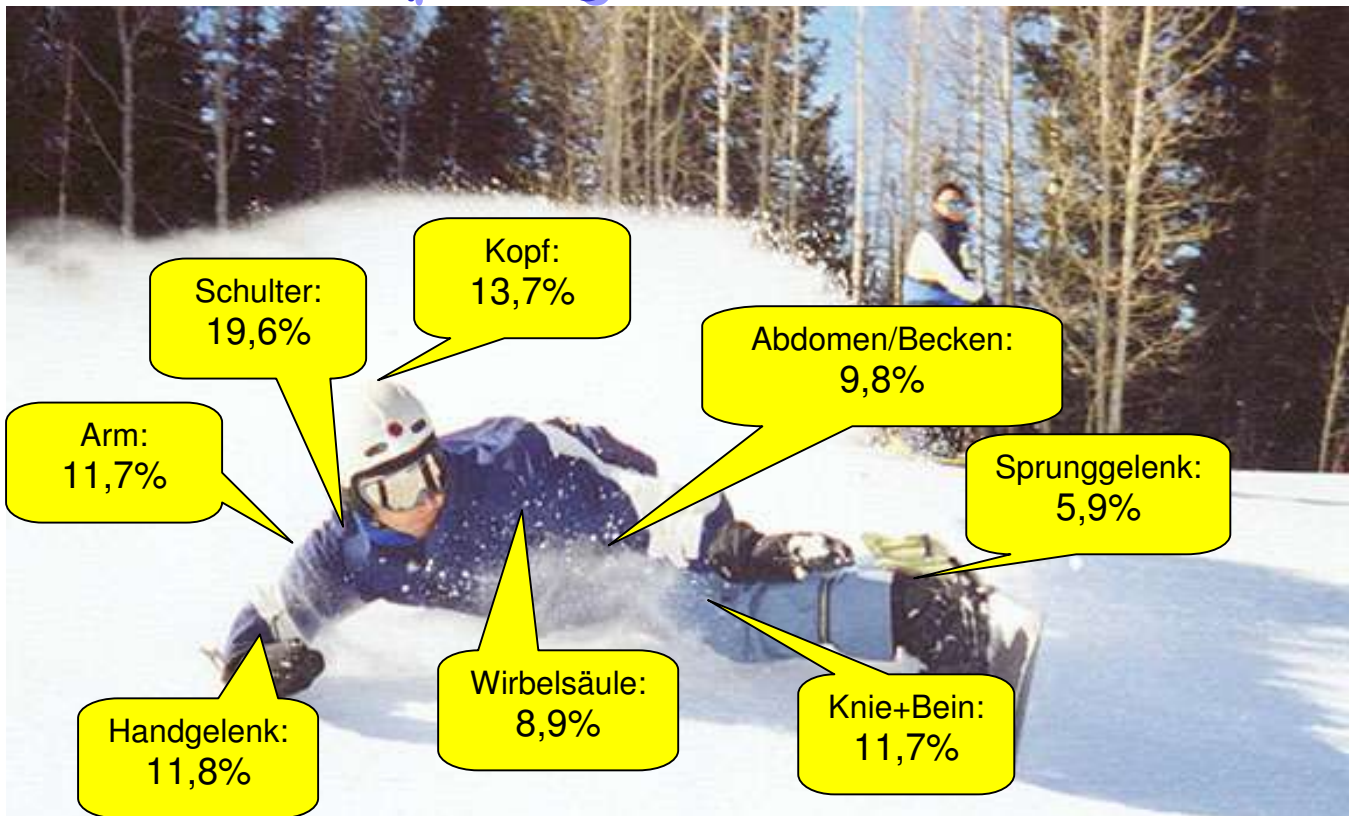

# WINTERSPORT Unfallstatistik